

Unterrichtszeiten:

09.00 - 10.30 Uhr

10.45 - 12.15 Uhr

12.15 - 13.15 Uhr **Mittagspause**

13.15 - 14.45 Uhr

14.45 - 15.00 Uhr **Kaffeepause**

15.00 - 16.30 Uhr

Veranstaltungsort:

Heinrichs Familienhaus, Seminarräume im 1. OG

Kronshagener Weg 130 c, 24116 Kiel

Tel.: 0431/8872312

Fachliche Leitung:

Dr. phil. Justina Maiworm

Sozialpädagogin, Krankenschwester

Tel.: 0431-79967912

Kurskosten pro Teilnehmer:

1.800,00 € (zahlbar in zwei Raten)

Getränke, Obst und Gebäck inclusive,
sowie Seminarunterlagen

Bankverbindung:

Förde Sparkasse

IBAN: DE94 2105 0170 00 00 1033 25

BIC: NOLADE21KIE

Anmeldung und Organisation:

DRK-Heinrich-Schwwesternschaft e.V.

Mechthild Honkomp

Kronshagener Weg 130 c, 24116 Kiel

Tel.: 0431 - 887 23 12

honkomp@heinrich-schwwestern.de

Das Titelbild aus der Serie „Tesori sommersi riemmersi“
wurde uns von der Künstlerin Verena Staggl mit freundlicher
Genehmigung zur Verfügung gestellt. Vielen herzlichen Dank!

www.verena-staggl.com

* (versunkene, wiederaufgetauchte Schätze)



DRK-Heinrich-
Schwesternschaft e.V.



DRK-Anschar-
Schwesternschaft Kiel e.V.

Zusatzqualifikation

Palliative Care für Pfleger*innen

Zertifiziert durch
die Deutsche Gesellschaft
für Palliativmedizin

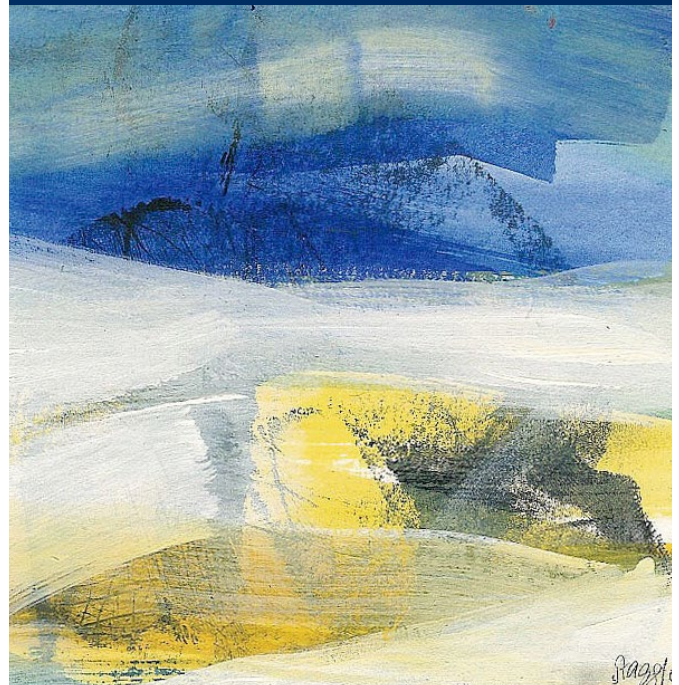

Modul 1	17.09.2018 - 21.09.2018
Modul 2	19.11.2018 - 23.11.2018
Modul 3	18.02.2019 - 22.02.2019
Modul 4	13.05.2019 - 17.05.2019

Zusatzqualifikation Palliative Care

Die „Palliative Care“-Ausbildung für Pflegende umfasst 160 Stunden, die sich auf vier Kurswochen über einen Zeitraum von 7 Monaten verteilen und basiert auf dem Basiscurriculum von Kern, Müller und Aurnhammer.

Zielgruppe / Zugangsvoraussetzungen

Angesprochen sind staatlich examinierte Gesundheits- und Krankenpflegende sowie staatlich examinierte Altenpflegende mit mindestens zweijähriger Berufserfahrung.

Ziele

Palliative Care beinhaltet die ganzheitliche Betreuung, Begleitung und Pflege schwerstkranker und sterbender Menschen und die Unterstützung ihrer An- und Zugehörigen. Der Mensch wird in seiner physischen, psychosozialen und spirituellen Dimension wahrgenommen. Die Erweiterung der Kompetenz umfasst die Verbesserung der psychosozialen Kompetenz der Pflegenden und die Verbesserung der Versorgung sterbender Menschen. Das soziale Umfeld wird als wesentlicher Teil der Lebenswelt betrachtet.

Bewerbungsunterlagen:

- Bewerbungsschreiben
- Beruflicher Werdegang/Lebenslauf/Foto erwünscht
- Kopie der Abschlusszeugnisse der Pflegeausbildung
- Kopie der Erlaubnis zur Führung der Berufsbezeichnung/staatl. Anerkennung

Kursgröße: maximal 20 Personen

Teilnehmer der Qualifikation haben Anspruch auf Bildungsurlaub.

Im Rahmen der **Registrierung beruflich Pflegender** können für diese Veranstaltung 20 Punkte angerechnet werden.



Identnummer: 20091632

Inhalte

Grundlagen von Palliative Care und Hospizarbeit

- Nationale und internationale Entwicklung
- Organisationsformen

Körperliche Aspekte

- Symptome: Schmerzen, Übelkeit und Erbrechen, Obstipation, Respiratorische Symptome, Juckreiz und Ikterus, Verwirrtheit, Ödeme
- Dekubitus und (ex-) ulcerierende/entstellende Tumore
- Mundpflege
- Ernährung und Flüssigkeitsgabe

Psychosoziale Aspekte

- Verbale und nonverbale Kommunikation
- Psychische Reaktionen
- Familie und soziales Umfeld
- Psychosoziale Beratung und Begleitung
- Veränderung des Körperbildes und der Sexualität
- Umgang mit existenziellen Fragen
- Trauer und Angehörigenarbeit

Spirituelle / Kulturelle Aspekte

- Lebensbilanz/Lebensidentität
- Krankheit, Leid und Tod in spiritueller Sicht
- Bedeutung von Ritualen

Ethische und rechtliche Aspekte

- Grundlagen
- Sterbehilfe und Sterbebegleitung
- Therapiebegrenzung und Therapieziel-Änderung
- Patientenverfügung, Vorsorgevollmacht, Betreuungsverfügung

Teamarbeit

- Aspekte der Teamarbeit
- Stressmanagement und Bewältigungsstrategien

Qualitätssicherung

- Grundlagen des Qualitätsbegriffs
- Dokumentation, Standards und Forschung
- Vernetzung und Case Management